国指定重要文化財 涼ヶ岡八幡神社保存修理工事現場見学のご案内

涼ヶ岡八幡神社では、令和 5 年度から 5 ヶ年計画で国指定重要文化財建造物の保存修理事業を実施しています。現在、境内にある 7 棟すべての重要文化財で工事をしており、今しか見ることができない状況となっております。

この度は現場見学会を開催することになりましたので、ご案内いたします。

記

日　付	令和 8 年 3 月 1 日（日）※雨天決行
時　刻	第 1 部　11:00～11:50 第 2 部　13:00～13:50 第 3 部　14:00～14:50 第 4 部　15:00～15:50
申込み	**相馬市外の方は、右の QR コードからお申込みください（〆切：2 月 28 日）。**メールの返信をもって申し込み完了となります。 **相馬市内の方はお申込み不要**です。
費　用	無料
服　装	動きやすい服装（ハイヒールなどはご遠慮ください）
連絡先	涼ヶ岡八幡神社（TEL：0244-36-4342）



亀齢社　塗装工事完了



亀齢社　ちゃん塗作業中

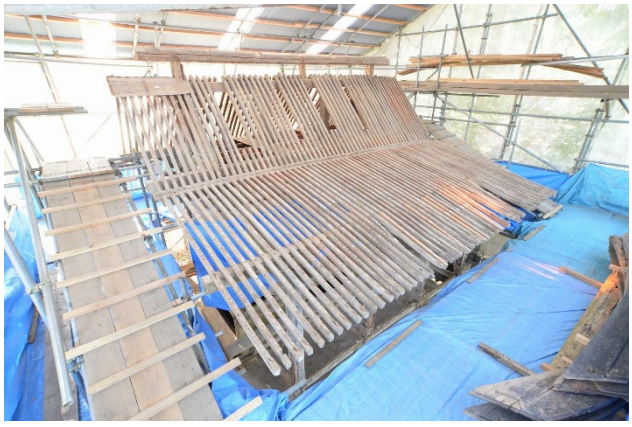

若宮八幡宮　解体状況



随身門　解体状況